Hyster H 2.5 FT

Fahrgestell-Nr. 09920 / Com-Nr. 899

Dieselstapler

Gerätebild

Fahrzeugdaten

Hersteller:	Hyster
Typ:	H 2.5 FT
Antriebsart:	Diesel
Tragkraft / LSP:	2500 kg / 500 mm
Betriebsstunden:	4500 h
Baujahr:	2018
Zustand optisch:	gut
Zustand technisch:	gut
Preis:	18.450,00 € (zzgl. MwSt.) Zwischenverkauf vorbehalten

Mastdaten / Maße

Mast:	Triplex
Hubhöhe:	4950 mm
Bauhöhe:	2170 mm
Freihub:	1600 mm
Gabellänge:	1200 mm

Abmessungen

Motor, Batterie & Ladegerät

Motor:	Yanmar

Bereifung

Reifen vorne:	Vollgummi
Reifen hinten:	Vollgummi

Beschreibung , Ausstattung & Anbaugeräte

Anbaugeräte:	Seitenschieber Zinkenverstellgerät Doppelpalettengabel
Sonderausstattung:	3. Ventil 4. Ventil Arbeitsscheinwerfer hinten Arbeitsscheinwerfer vorne Heizung Vollkabine Vollfreihub CE Zertifikat Grammer Luftsitz, Ölbadlamellenbremsen,

Galerie

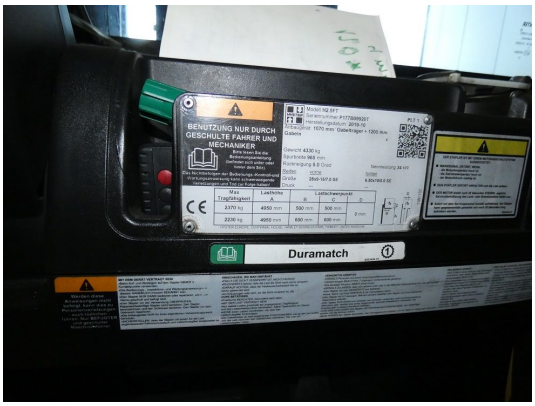
BENUTZUNG NUR DURCH GESCHULTE FAHRER UND MECHANIKER
Duramatch

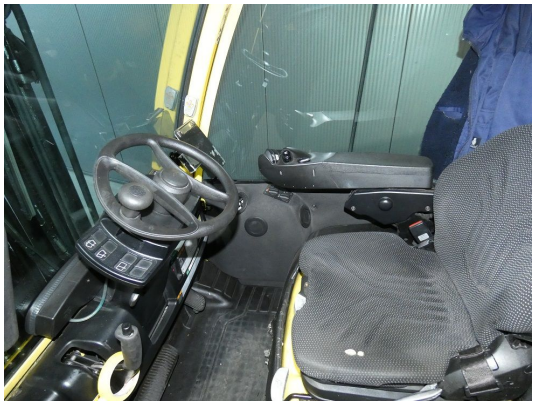

HYSTER
HYSTER 2.5