Jungheinrich ERE 120

Fahrgestell-Nr. 98007842 / Com-Nr. 658

Niederhubwagen

Gerätebild

Fahrzeugdaten

Hersteller:	Jungheinrich
Typ:	ERE 120
Antriebsart:	Elektro
Tragkraft / LSP:	2000 kg / 600 mm
Baujahr:	2010
Zustand optisch:	gut
Zustand technisch:	gut
Preis:	1.800,00 € (zzgl. MwSt.) Zwischenverkauf vorbehalten

Mastdaten / Maße

Abmessungen

Motor, Batterie & Ladegerät

Batterie:	Jungheinrich, 24V, 375Ah
Baujahr / Zustand	40 - 60%
Ladegerät:	Jungheinrich, 24V, 50Ah,

Bereifung

Reifen vorne:	Polyurethan
Reifen hinten:	Polyurethan

Beschreibung , Ausstattung & Anbaugeräte
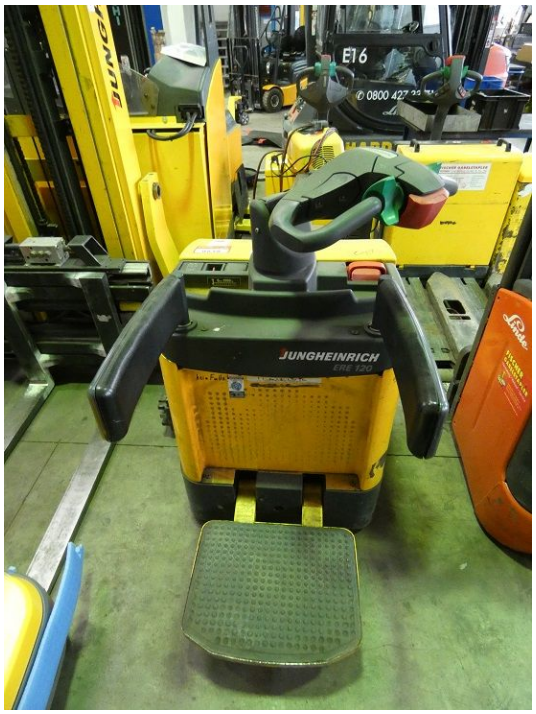
Galerie